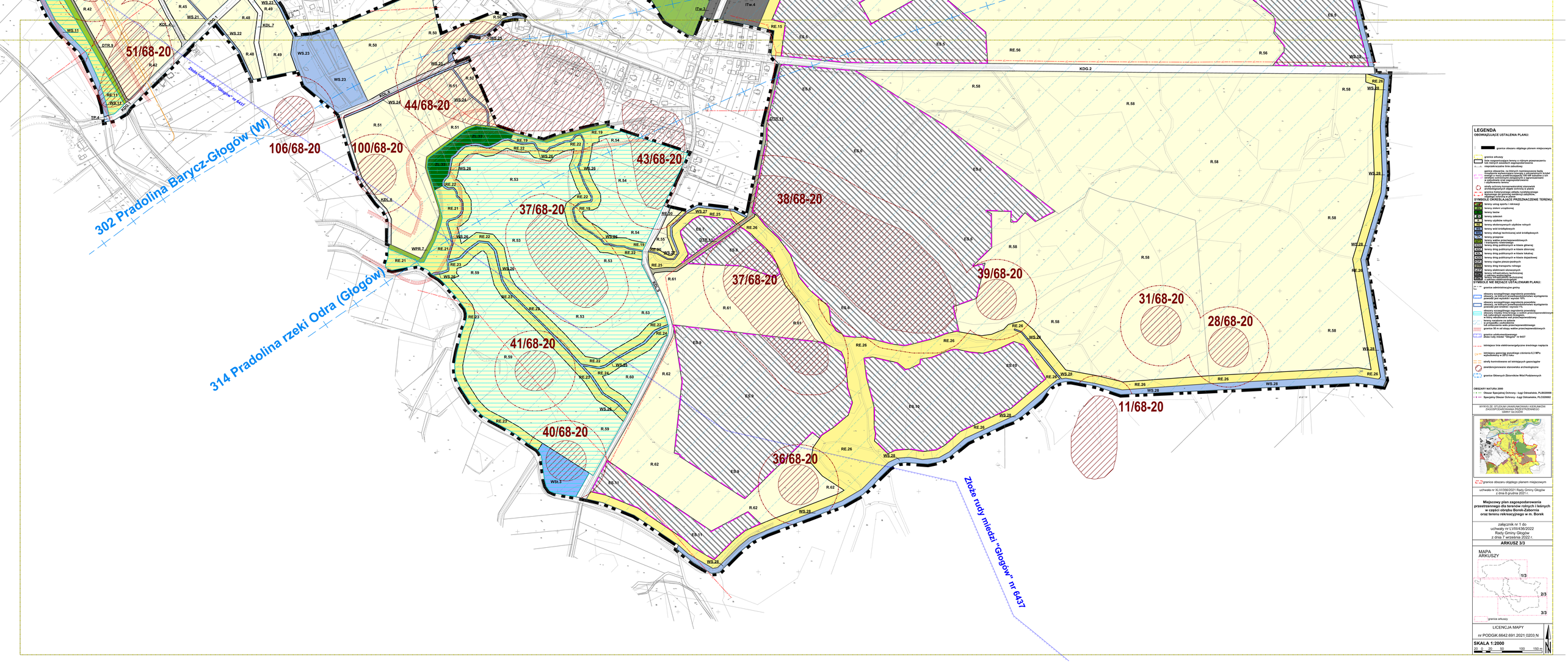

LEGENDA

OBOWIĄZUJĄCE USTALENIA PLANU:

- granice obszaru objętego planem miejscowym
- granice arkusz
- linie rozgraniczające tereny o różnym przeznaczeniu lub różnych zasadach zagospodarowania
- RU.1.1 nieprzekraczalne linie zabudowy
- strefa ochrony konserwatorskiej stanowiska archeologicznego
- strefa ochrony konserwatorskiej stanowisk archeologicznych objętych ochroną w planie
- strefa ochrony konserwatorskiej stanowiska archeologicznego wpisanego do gminnej ewidencji zabytków
- strefa ochrony konserwatorskiej zabytków

SYMBOLE OKREŚLAJĄCE PRZEZNACZENIE TERENU:

- RU tereny usług sportu i rekreacji
- ZL tereny zieleni urządzonej
- ZC tereny cmentarzy
- ZP tereny parkowe
- ZU tereny użytków rolnych
- ZUT tereny śródleśnych użytków rolnych
- WS tereny wód śródlądowych
- WT tereny obsługi technicznej wód śródlądowych
- WP tereny przeprawy
- RE tereny rolnicze przeznaczeniowo-produkcyjne
- KDG tereny dróg publicznych w klasie głównej
- KDZ tereny dróg publicznych w klasie zbiorczej
- KDL tereny dróg publicznych w klasie lokalnej
- KDD tereny dróg publicznych w klasie dojazdowej
- KDX tereny ciągów pieszo-jezdnych
- KDR tereny dróg transportu rolnego
- KDW tereny wewnętrznych dróg publicznych
- DTR tereny infrastruktury technicznej
- E.ES tereny energetyki
- E.ES.PV tereny elektrowni fotowoltaicznej

SYMBOLE NIE BĘDĄCE USTALENIAMI PLANU:

- granice administracyjne gminy
- obszary szczególnego zagrożenia powodzią: obszary bezpośrednio narażone na niebezpieczeństwo wystąpienia powodzi pod wodami I stopnia 10%
- obszary szczególnego zagrożenia powodzią: obszary bezpośrednio narażone na niebezpieczeństwo wystąpienia powodzi pod wodami I stopnia 1%
- obszary szczególnego zagrożenia powodzią: obszary bezpośrednio narażone na niebezpieczeństwo wystąpienia powodzi na wałach rzeki Barycz
- obszary szczególnego zagrożenia powodzią: obszary bezpośrednio narażone na niebezpieczeństwo wystąpienia powodzi na wałach wzdłuż Kanału Ulgowego w którym wskutek wód przechowywanych w zbiornikach wodnych mogą powstać fale w przypadku zniszczenia
- fali zniszczenia wału przeciwwodnego
- granice 50 m od stopy wałów przeciwwodnych
- granica zalewu
- Złoże rudy miedzi "Głogów" nr 6437
- istniejąca linia elektroenergetyczna średniego napięcia
- istniejący gazociąg wysokiego ciśnienia 6,3 MPa wybudowany w 2012 roku
- strefy kontrolowane od istniejących gazociągów
- zewidencjonowane stanowiska archeologiczne
- granice Głównych Zbiorników Wód Podziemnych

OBSZARY NATURA 2000

- Obszar Specjalnej Ochrony - Ługi Odrzańskie, PLB020008
- Specjalny Obszar Ochrony - Ługi Odrzańskie, PLC020002

WYKRES ZE STUDIUM UWARUNKOWAŃ I KIERUNKÓW ZAGOSPODAROWANIA PRZESTRZENNEGO GMINY GŁOGÓW

- granice obszaru objętego planem miejscowym

uchwała nr XLVI/356/2021 Rady Gminy Głogów z dnia 8 grudnia 2021 r.

Miejscowy plan zagospodarowania przestrzennego dla terenów rolnych i leśnych w części obrębu Borek-Żabornia oraz terenu rekreacyjnego w m. Borek

załącznik nr 1 do uchwały nr LVIII/436/2022 Rady Gminy Głogów z dnia 7 września 2022 r.

ARKUSZ 3/3

MAPA ARKUSZY

- granice arkuszy

LICENCJA MAPY

nr PODGIK.6642.691.2021.0203.N

SKALA 1:2000

20 0 20 50 100 150 m

N