ZMIANA STUDIUM UWARUNKOWAŃ I KIERUNKÓW ZAGOSPODAROWANIA PRZESTRZENNEGO GMINY GŁOGÓW

ZAŁĄCZNIK NR 3 DO UCHWAŁY NR
RADY GMINY GŁOGÓW Z DNIA
RYSUNEK NR 2 KIERUNKI ZAGOSPODAROWANIA PRZESTRZENNEGO GMINY GŁOGÓW

SKALA 1:10000
(pomniejszono do skali 1:20000)

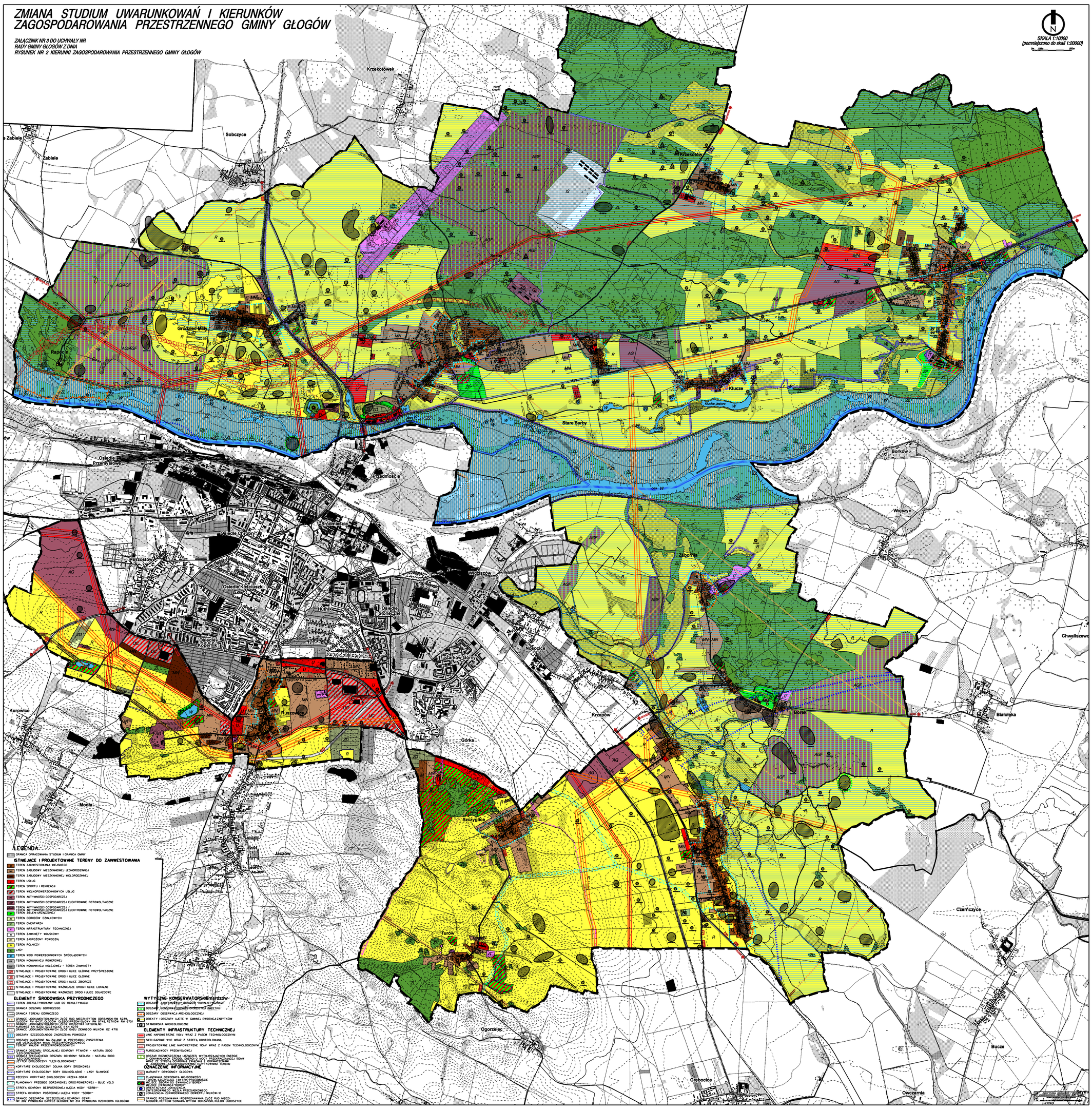

LEGENDA

GRANICA OPRACOWANIA STUDIUM I GRANICA GMINY

ISTNIEJĄCE I PROJEKTOWANE TERENY DO ZAINWESTOWANIA

- TEREN ZAINWESTOWANIA WIEJSKIEGO
- MN TEREN ZABUDOWY MIESZKANIOWEJ JEDNORODZINNEJ
- MV TEREN ZABUDOWY MIESZKANIOWEJ WIELORODZINNEJ
- U TEREN USŁUG
- TEREN SPORTU I REKREACJI
- TEREN WIELKOPOWIERZCHNIOWYCH USŁUG
- AG TEREN AKTYWNOŚCI GOSPODARCZEJ
- AGF TEREN AKTYWNOŚCI GOSPODARCZEJ ELEKTROWNIE FOTOWOLTAICZNE
- AG/AGF TEREN AKTYWNOŚCI GOSPODARCZEJ / TEREN AKTYWNOŚCI GOSPODARCZEJ ELEKTROWNIE FOTOWOLTAICZNE
- ZL TEREN ZIELEŃ URZĄDZONEJ
- ZD TEREN OGRODÓW DZIAŁKOWYCH
- TEREN CMENTARZA
- IT TEREN INFRASTRUKTURY TECHNICZNEJ
- R TEREN ZAMKNIĘTY WOJSKOWY
- W TEREN ZAGROŻONY POWODZIĄ
- R TEREN ROLNICZY
- ZL LASY
- W TEREN WÓD POWIERZCHNIOWYCH ŚRÓDLĄDOWYCH
- TEREN KOMUNIKACJI ROWEROWEJ
- TEREN KOMUNIKACJI KOLEJOWEJ - TEREN ZAMKNIĘTY
- ISTNIEJĄCE I PROJEKTOWANE DROGI I ULICE GŁÓWNE PRZYŚPIESZONE
- ISTNIEJĄCE I PROJEKTOWANE DROGI I ULICE GŁÓWNE
- ISTNIEJĄCE I PROJEKTOWANE DROGI I ULICE ZBIORCZE
- ISTNIEJĄCE I PROJEKTOWANE WAŻNIEJSZE DROGI I ULICE LOKALNE
- ISTNIEJĄCE I PROJEKTOWANE WAŻNIEJSZE DROGI I ULICE DOJAZDOWE

ELEMENTY ŚRODOWISKA PRZYRODNICZEGO

- TEREN ZREKULTYWOWANY LUB DO REKULTYWACJI
- GRANICA OBSZARU GÓRNICZEGO
- TEREN GÓRNICZY
- GRANICE UDOKUMENTOWANYCH ZŁÓŻ RUD MIEDZI-BYTOM ODRZAŃSKI RM 5239, GŁOGÓW RM 6437, GŁOGÓW-OLEŚNICA-PRZESZKOWY RM 5748, RETKÓW RM 6751 ORAZ ZŁOŻA KRUSZYWA NATURALNEGO-ŻUKOWICE KW 8230, SZYDŁOWCE KW 8172, WILKÓW GZ 4716
- GRANICE UDOKUMENTOWANYCH ZŁÓŻ GAZU ZIEMNEGO: WILKÓW GZ 4716
- OBSZARY SZCZEGÓLNEGO ZAGROŻENIA POWODZIĄ
- OBSZARY NARAŻONE NA ZALEWIE W PRZYPADKU ZNISZCZENIA LUB USZKODZENIA WAŁU PRZECIWPOWODZIOWEGO
- TERENY WAŁÓW PRZECIWPOWODZIOWYCH
- GRANICA OBSZARU SPECJALNEJ OCHRONY PTAKÓW - NATURA 2000 "ŁĘGI ODRZAŃSKIE"
- GRANICA OBSZARU SPECJALNEJ OCHRONY SIEDLISK - NATURA 2000 "ŁĘGI ODRZAŃSKIE"
- UŻYTEK EKOLOGICZNY "ŁĘGI GŁOGOWSKIE"
- KORYTARZ EKOLOGICZNY DOLINA ODRY ŚRODKOWEJ
- KORYTARZ EKOLOGICZNY BORY DOLNOŚLĄSKIE - LASY SŁAWSKIE
- RZECZNY KORYTARZ EKOLOGICZNY (RZEKA ODRA)
- PLANOWANY PRZEBIEG ODRZAŃSKIEJ DROGI ROWEROWEJ - BLUE VELO
- STREFA OCHRONY BEZPOŚREDNIEJ UJĘCIA WODY "SERBY"
- STREFA OCHRONY POŚREDNIEJ UJĘCIA WODY "SERBY"
- GRANICE OBSZARÓW SZCZEGÓLNEJ OCHRONY GZWP: NR 302 PRADOLINA BARYCZ-GŁOGÓW, NR 314 PRADOLINA RZEKI ODRA (GŁOGÓW)

WYTYCZNE KONSERWATORSKIE

- OBSZARY ZABYTKOWYCH SKUPIEŃ RURALISTYCZNYCH
- OBSZARY KONSERWATORSKIE-EKSPOZYCJA ZABYTKU
- OBSZARY OBSERWACJI ARCHEOLOGICZNEJ
- OBIEKTY I OBSZARY UJĘTE W OWNIEJ EWIDENCJI ZABYTKÓW
- STANOWISKA ARCHEOLOGICZNE

ELEMENTY INFRASTRUKTURY TECHNICZNEJ

- LINIE NAPOWIETRZNE 110kV WRAZ Z PASEM TECHNOLOGICZNYM
- SEO GAZOWE W/C WRAZ Z STREFĄ KONTROLOWANĄ
- PROJEKTOWANE LINIE NAPOWIETRZNE 110kV WRAZ Z PASEM TECHNOLOGICZNYM
- RUROCIĄG WODY PRZEMYSŁOWEJ
- OBSZAR ROZMIESZCZENIA URZĄDZEŃ WYTWARZAJĄCYCH ENERGIĘ Z ODNAWIALNYCH ŹRÓDEŁ ENERGII O MOCY PRZEKRACZAJĄCEJ 100kW WRAZ ZE STREFĄ OCHRONNĄ ZWIĄZANĄ Z OGRANICZENIAMI W ZAGOSPODAROWANIU I UŻYTKOWANIU TERENU

OZNACZENIE INFORMACYJNE

- WARIANTY OBWODNICY GŁOGOWA
- PLANOWANA OBWODNICA MIEJSCOWOŚCI: TURÓW, SZCZYGLICE I BYTNIA-PRZEDMOŚCIE
- MIEJSCE ZBIÓRKI DO EWAKUACJI "BOREK"
- MIEJSCE ZBIÓRKI DO EWAKUACJI "BOREK"
- ORIENTACYJNA LOKALIZACJA ZBIORNIKA WODY PRZECIWPOŻAROWEGO
- LOKALIZACJA ZURKOWANEGO ODWIERTU WILKÓW-10
- GRANICE POSZUKIWANIA I ROZPOZNAWANIA ZŁÓŻ RUD MIEDZI: GŁOGÓW, RETKÓW-SCHAMA, BYTOM ODRZAŃSKI, KULOW-LUBOSZYCE